

# ***Bilancio Sociale***

*Estratto Anno 2022*



**Napoli. 09.01.2023**



## Introduzione

La Società S.A.C.S. s.r.l., fondata nel 1978, ha un capitale sociale di € 600.000,00 i.v. e possiede l'Attestazione di qualificazione alla esecuzione di lavori pubblici ai sensi del D.P.R. 207/2010 rilasciata dalla Società La Soatech con n°53037/17/00, regolarmente autorizzata dall'Autorità per la Vigilanza sui lavori pubblici, codice identificativo 03734500873 (Autorizzazione n° 17 del 14/11/2000).

### Sede Legale

La sede legale è in via Domenico De Roberto n°44 - 80143 Napoli -Italia.

L'immobile di proprietà S.A.C.S. s.r.l., acquistato nell'anno 1996, è costituito da: deposito attrezzature,

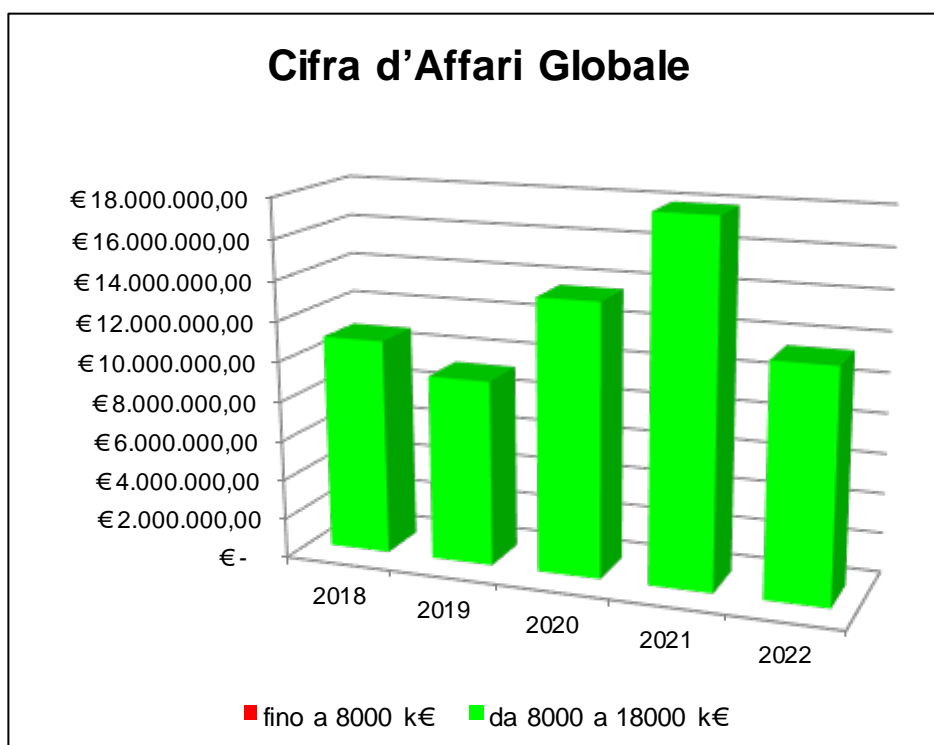

magazzino, ufficio su due livelli, area scoperta.

I rappresentanti della Società, sensibili alle richieste di miglioramento e standardizzazione provenienti dai propri clienti, hanno implementato il proprio Sistema Qualità Aziendale secondo la norma UNI EN ISO 9001- 2008. In data 04/08/1997 l'Ente RINA, Registro Italiano Navale (Ente membro IQNet), ha certificato la S.A.C.S. al n°746/97 fino a luglio 2003 ed in seguito l'Ente IS.E.CERT. s.r.l. con il n. 3529. Nell'aprile 2011 la S.A.C.S. ha implementato il proprio Sistema di Gestione per Qualità secondo le norme UNI EN ISO 9001:2015, UNI EN ISO 14001:2015 e BS OHSAS 18001:2007 (ISO 45001:2018).

In data 27/04/2017 l'Ente LL-C Certification ha certificato che il Sistema di gestione dell'Energia di S.A.C.S. è conforme alla norma ISO 50001:2018. In data 04/04/2019 l'Ente LL-C Certification ha certificato che il Sistema di gestione per la Sicurezza delle informazioni di S.A.C.S. è conforme alla norma



*ISO/IEC 27001:2013. In data 03/07/2020 l'Ente GSC ha certificato che il Sistema di Gestione per la Prevenzione della Corruzione di S.A.C.S. è conforme alla norma UNI ISO 37001:2016 ed in seguito l'Ente CERTIND SA con il n. 46062/181-39-AM.*

*In data 28/11/2022 l'Ente GSC Global System Certification ha certificato che il Sistema di gestione per la continuità operativa di S.A.C.S. è conforme ai requisiti della norma UNI EN ISO 22301:2019. In data 28/11/2022 l'Ente GSC Global System Certification ha certificato che il Sistema di gestione per la Parità di Genere di S.A.C.S. ha adottato misure per garantire la parità di genere nel contesto lavorativo a fronte della: UNI/PdR 125:2022. In data 14/06/2023 l'Ente GSC Global System Certification ha rilasciato la dichiarazione di verifica n. ESG-23-01*

*L'azienda S.A.C.S. ha inoltre implementato alcuni aspetti della gestione aziendale attinenti alla responsabilità sociale d'impresa, quali il rispetto dei diritti umani, il rispetto dei lavoratori, la tutela contro lo sfruttamento dei minori e le garanzie di sicurezza e salubrità sul luogo di lavoro secondo la norma SA 8000:2014.*

*La Società possiede, altresì, le seguenti certificazioni:*

- *costruzione e installazione di infissi in alluminio anodizzato e carpenteria metallica;*
- *dal 01/04/2014 la S.A.C.S. produce, presso le proprie Strutture, telai, porte, finestre e cancelli metallici;*
- *dal 05/04/2018 la S.A.C.S. svolge, presso le proprie Strutture, fabbricazione di strutture metalliche e parti assemblate di strutture;*
- *autorizzazione di primo grado per l'installazione, collaudo e allacciamento e manutenzione di impianti telefonici interni di TLC (n Art.5 all' allegato 13 del D.M 23/5/1992 N.314) rilasciata con determina N.NA/187 del Ministero delle Telecomunicazioni Ispettorato Territoriale Campania Isp-Ter-Campania;*

*I principi che hanno guidato la redazione del Bilancio per la Responsabilità Sociale sono i seguenti:*

- *periodicità: il Bilancio per la Responsabilità Sociale è stato strutturato in modo da poter essere aggiornato alla fine di ogni anno;*
- *rilevanza e significatività: i risultati aziendali sono presentati attraverso l'utilizzo di informazioni e indicatori che permettono di descrivere in modo puntale la conformità rispetto ai requisiti SA8000;*
- *comprensibilità, completezza ed accuratezza: le informazioni e i dati che il Bilancio per la Responsabilità Sociale presenta coprono tutti i requisiti della norma SA8000 e sono esposti in modo da essere chiari e comprensibili a tutte le parti interessate;*
- *comparabilità: dove possibile, gli indicatori riportati nel Bilancio per la Responsabilità Sociale vengono comparati con quelli di almeno i due periodi precedenti;*
- *fedele rappresentazione: il Bilancio per la Responsabilità Sociale è approvato in sede di Riesame della Direzione, che si assume la responsabilità delle informazioni in esso contenute.*



## ***Principali Settori di Attività***

### ***Tecnologico:***

- Data Center;*
- impianti Elettrici;*
- impianti di Climatizzazione;*
- impianti Antincendio;*
- Impianti Antintrusione;*
- Impianti di Videosorveglianza;*
- Rilevazione Fumi.*

### ***Edile:***

- Opere strutturali;*
- Opere in calcestruzzo armato;*
- Demolizioni;*
- Scavi e Rinterri;*
- Muratura ed Intonaci;*
- Pavimenti e Rivestimenti;*
- Installazioni in Cartongesso;*
- Isolamento Termoacustico.*

### ***Energia:***

- Centrali Elettriche;*
- Sottostazioni;*
- Cabine di Trasformazione MT/BT;*
- Stazioni di Energia e Gruppi di Continuità*

### ***Fonti Rinnovabili:***

- *Solar Cooling;*
- *Impianti Fotovoltaici;*
- *Impianti di Geotermia;*
- *Impianti di Cogenerazione e Trigenerazione.*

### ***Telecomunicazioni:***

- Realizzazione Stazioni Radio Base;*
- Trasmissione dati e Reti LAN (Local Area Network).*

### ***Manutenzione:***

- Presidio H24 365 giorni*



## *Struttura aziendale*

*L'Amministratore Unico è il geom. Renato Criscuolo.*

*I Direttori tecnici sono:*

- *ing. Rossana Criscuolo (inscritta all'albo professionale sez. A n° 18721/009)*
- *ing. Carlo Criscuolo (iscritto all'albo professionale sez. A n° 19791/011).*





*I Procuratori Speciali sono:*



**Ingegnere Rossana Criscuolo**  
**Direzione Finanza e Controllo di Gestione**



**Ingegnere Carlo Criscuolo**  
**Direzione Commerciale e Tecnica**



*Il personale impiegato presso la nostra Società al 31/12/2022 è pari a 83 unità di cui:*

- *N. 02 Dirigenti*
- *N. 04 Impiegati amministrativi*
- *N. 08 Impiegati tecnici*
- *N.16 Operai specializzati*
- *N.38 Operai qualificati*
- *N. 14 Impiantisti elettrici*
- *N. 01 Autista*

### **NUMERO MEDIO DIPENDENTI**

Anno	N° medio
2018	73,84
2019	65,5
2020	104,03
2021	132
2022	88,16

### **ORGANIGRAMMA AZIENDALE**

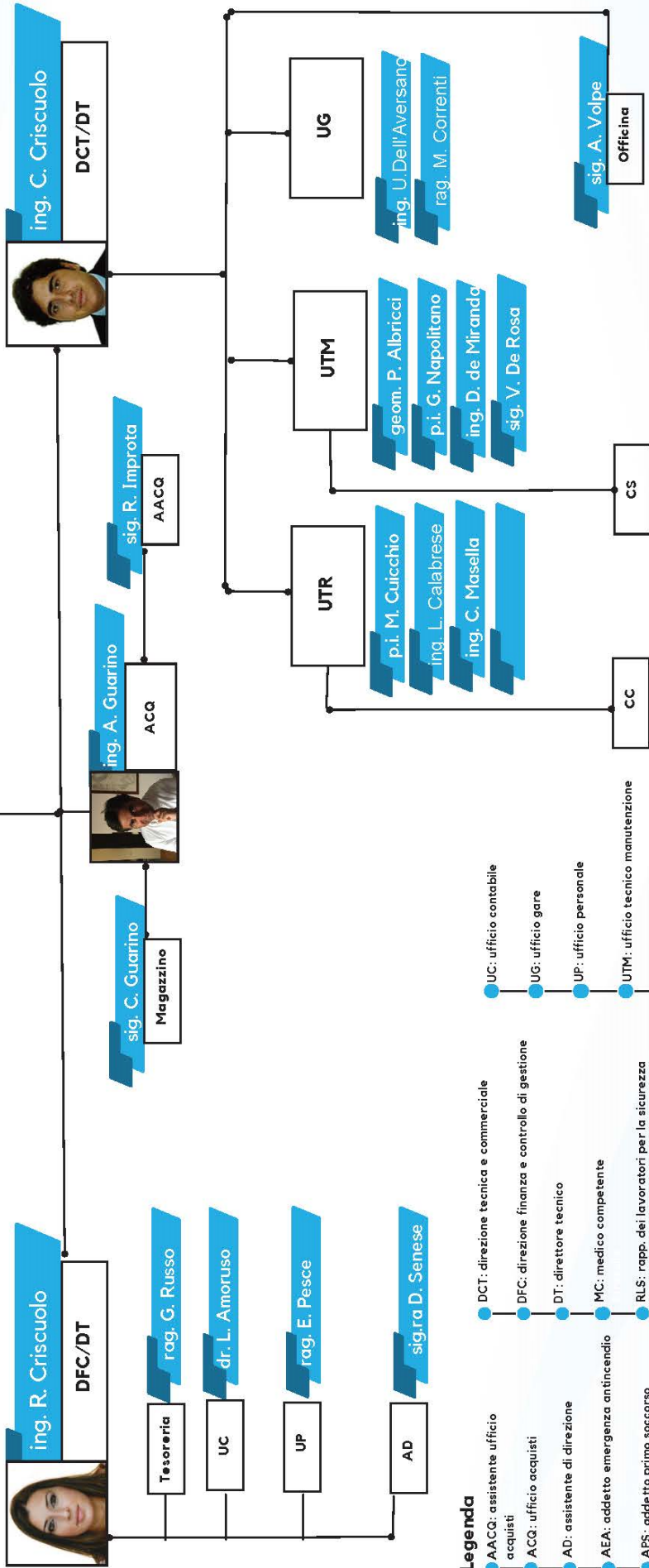

- Legenda**
- AACQ: assistente ufficio acquisti
  - ACQ: ufficio acquisti
  - AD: assistente di direzione
  - AEA: addetto emergenza antincendio
  - APS: addetto primo soccorso
  - AU: amministratore unico
  - CC: capicantiere
  - CS: capisquadra
  - DCT: direzione tecnica e commerciale
  - DFC: direzione finanza e controllo di gestione
  - DT: direttore tecnico
  - MC: medico competente
  - RLS: rapp. dei lavoratori per la sicurezza
  - RLSA: rapp. dei lavoratori alla sicurezza aziendale
  - RSGI: responsabile sistema di gestione integrato
  - RSFP: responsabile del servizio di prevenzione e protezione
  - UC: ufficio contabile
  - UG: ufficio gare
  - UP: ufficio personale
  - UTM: ufficio tecnico manutenzione
  - UTR: ufficio tecnico realizzazioni





## *Immagini rappresentative di alcuni nostri lavori:*

*Cliente: Telecom Italia SpA*





*Cliente: Comunità Montana*



*Cliente: Terna Rete Italia*



## ***Gli stakeholder***

*Con il termine “stakeholder” si fa riferimento a tutti quei soggetti interni ed esterni all’azienda che hanno un interesse di qualsiasi natura verso l’azienda stessa, che si concretizza in una serie di aspettative, esigenze informative, interessi di natura economica, ecc.*

*La S.A.C.S. S.r.l. si confronta costantemente con diverse tipologie di interlocutori, identificabili in individui o gruppi di soggetti che hanno i più disparati interessi nei confronti dell’organizzazione: i nostri stakeholder.*

*La loro opinione e il loro modo di interagire con la nostra realtà influenzano l’andamento della nostra azienda. Per questo motivo sentiamo profondamente la responsabilità di creare un processo di dialogo, fondato sulla chiarezza e sulla trasparenza, che parte da un ascolto attivo e ha come obiettivo primario quello di fornire risposte concrete.*



## ***Gli interlocutori di riferimento***

### ***I Dipendenti***

*Secondo i criteri stabiliti a livello direzionale assumiamo persone capaci, entusiaste e impegnate che operano quotidianamente per contribuire alla realizzazione dei nostri obiettivi di business.*

*Vedi elenco struttura aziendali.*

### ***I Clienti***

*Garantiamo ai nostri clienti consegne puntuali secondo gli accordi pattuiti e lavoriamo costantemente per anticipare le loro esigenze garantendo un prodotto/servizio di alta qualità.*

*I nostri principali Clienti sono:*

*A.C.I.S.M.O.M.*

*A.R.P.A – BOLOGNA*

*AEROPORTI DI ROMA S.P.A*

*AMMINISTRAZIONE DEL PATRIMONIO DELLA SEDE APOSTOLICA*

*AZIENDA OSPEDALIERA DI MODENA*

*BANCA D'ITALIA*

*CITTA' METROPOLITANA DI NAPOLI*

*COMUNE DI FIRENZE*

*COMUNE DI VICENZA*

*COMUNITA' MONTANA TERMINIO CERVIATO*

*DUSSMANN SERVICE SRL*

*ENEA AGENZIA NAZIONALE PER LE NUOVE TECNOLOGIE, L'ENERGIA E LO SVILUPPO  
ECONOMICO SOSTENIBILE*

*ENEL ITALIA S.P.A.*

*FONDAZIONE E.N.P.A.M. ROMA*

*GE.S.A.C. S.PA.*

*ISTITUTO MAGISTRALE "G. FOGAZZARO" VICENZA*

*LA 7 S.P.A.*



*LEONARDO S.P.A.*

*TERNA RETE ITALIA S.P.A.*

*TELECOM ITALIA S.P.A.*

*UNIVERSITA' DEGLI STUDI DI NAPOLI FEDERICO II*

*UNIVERSITA' DEGLI STUDI DI ROMA "LA SAPIENZA"*

*UNIVERSITA' DEGLI STUDI - SCUOLA NORMALE SUPERIORE DI PISA*

*UNIVERSITA' DEGLI STUDI DI SALERNO*

*UNIVERSITA' DEGLI STUDI DI SIENA*

*UNIVERSITA' DEGLI STUDI DEL SANNIO*

*LEONARDO GLOBAL SOLUTIONS S.P.A.*

*MINISTERO DELLA DIFESA*

*NAPOLI SERVIZI S.P.A.*

*POSTE ITALIANE S.P.A.*

*RAI RADIOTELEVISIONE ITALIA S.P.A.*

*SEGRETARIATO GENERALE DELLA PRESIDENZA DELLA REPUBBLICA*

*SEI S.P.A. (ENEL)*

*SIEMENS S.P.A.*

*SIRTI S.P.A.*

*SOGIN S.P.A.*

## ***I Fornitori***

*Consideriamo i nostri fornitori dei partner strategici e li coinvolgiamo attivamente nell'attività dell'azienda, ricercando un rapporto di partnership basato sulla condivisione di know-how e di esperienze che garantiscano il processo di miglioramento continuo.*

*I nostri principali Fornitori sono:*

*ABB S.P.A.*

*AERMEC S.P.A.*

*AERSERVICE S.R.L.*

*ASIT S.P.A.*

*ATENA S.P.A.*



*BERNI S.R.L.*

*BOSCO ITALIA S.P.A.*

*BTICINO S.P.A.*

*CALCESTRUZZI ITALCEMENTI GROUP S.P.A.*

*CERBONE ALLUMINIO S.P.A.*

*CRISTAL VETRI S.R.L.*

*CGT EDILIZIA S.P.A.*

*CIS SUD S.R.L.*

*DAIKIN AIR CONDITIONING ITALY S.P.A.*

*EDILKAP PREFABBRICATI S.R.L.*

*EDSLAN S.P.A.*

*EMME ANTINCENDIO S.R.L.*

*EMICON AC S.P.A.*

*EUROEDIL S.R.L.*

*F.LLI COSENZA ALLUMINIO AND QUALITY SYSTEM*

*F.C.R. S.P.A.*

*FIBERNET S.R.L.*

*FISCHER ITALIA S.R.L.*

*GE GIUSSANI S.R.L.*

*HILTI ITALIA S.P.A.*

*IMPIANTI & STRUTTURE C. S.P.A.*

*ITAL 2B S.R.L.*

*JOHNSON & CONTROLS S.R.L.*

*KONE S.P.A.*

*LINDAB S.R.L.*

*LIUNI S.P.A.*

*MAJORANO S.P.A.*

*MAPEI S.P.A.*

*MARCONE S.R.L.*

*MARIO CIRINO POMICINO S.P.A.*



*MITSUBISHI ELECTRIC EUROPE B.V.*

*MODYF S.R.L.*

*MOVIMAC*

*MOVISID S.P.A.*

*NOTIFIER ITALIA S.P.A.*

*NUSCO S.P.A.*

*PICCA PREFABBRICATI S.P.A.*

*PLANA SYSTEM S.R.L.*

*RHOSS S.P.A.*

*RIVOIRA GAS S.R.L.*

*S.M.A.S. SERBATOI*

*SABIANA S.P.A.*

*SAUTER ITALIA S.P.A.*

*SATI ITALIA S.P.A.*

*SCARAMUZZA S.P.A.*

*SCHNEIDER ELECTRIC S.P.A.*

*SEIPA S.R.L.*

*SIEMENS S.P.A.*

*SONEPAR ITALIA S.P.A.*

*SORRENTINO S.R.L. INDUSTRIA E COMMERCIO PANNELLI*

*STABIL PLASTIC S.P.A.*

*TERMOTECNICA CASERTANA S.R.L.*

*THERMOCANAL S.R.L.*

## ***La Collettività***

*S.A.C.S. S.r.l. è un'azienda socialmente responsabile, particolarmente attenta a salvaguardare l'ambiente e a prevenire eventuali rischi generati dalle proprie attività.*





## ***Le Istituzioni***

*Per operare nel sociale e diffondere la cultura e i valori della nostra azienda la stessa ha come obiettivo futuro anche quello di cooperare con organismi ed enti locali, al fine di promuovere iniziative e realizzare progetti sempre nuovi, nell'ottica di offrire un supporto costruttivo.*

## ***I Principi e i Valori che ci guidano***

*I principi generali di comportamento sono espressi nel Codice Etico e descrivono la condotta che la S.A.C.S. S.r.l. si aspetta da tutto il personale in forza.*

*I principi sottolineano il nostro impegno per lo sviluppo sostenibile e per i diritti umani e ci chiamano ad operare in maniera univoca, nel pieno rispetto di standard condivisi a tutti i livelli della nostra organizzazione.*

## ***I nostri Principi Etici Onestà e Correttezza***

*Tutte le azioni e le operazioni compiute ed i comportamenti tenuti da ciascuno dei Destinatari nello svolgimento della funzione o dell'incarico sono ispirati alla legittimità sotto l'aspetto formale e sostanziale, alla tutela della Società, ed alla correttezza.*

## ***Imparzialità e Conflitto di Interesse***

*I Destinatari perseguono, nello svolgimento della propria attività e/o incarico, gli obiettivi e gli interessi generali della Società, nel rispetto della vigente normativa e del Codice.*

## ***Informazioni Riservate e Tutela della Privacy***

*La Società nel trattamento dei dati personali si attiene ai principi di cui al D.Lgs 8 giugno 2003, n. 196 "Codice in Materia di Protezione dei Dati Personali" e garantisce all'interessato i diritti di cui all'art. 7 di detto decreto.*





## ***Principio di Lealtà e Fedeltà***

*La Società S.A.C.S. S.r.l. mantiene un rapporto di fiducia e fedeltà reciproca con i Destinatari e questo comporta il divieto per ogni dipendente di assumere occupazione con rapporti di lavoro alle dipendenze di terzi, incarichi di consulenza o altre responsabilità per conto di terzi che siano incompatibili con l'attività svolta dalla Società senza la preventiva autorizzazione scritta della Società stessa ed il divieto di svolgere attività comunque contrarie agli interessi della Società o incompatibili con i doveri d'ufficio.*

## ***Risorse Umane***

*La Società SACS S.r.l. riconosce che le risorse umane costituiscono un fattore di fondamentale importanza per lo sviluppo dell'attività imprenditoriale. La gestione delle risorse umane è fondata sul rispetto della personalità e professionalità di ciascuno.*

*La Società, come dichiarato nella propria Politica Aziendale ed in ottemperanza alla normativa vigente in materia di assunzioni e ai principi di cui alla norma SA 8000, si impegna a:*

- A. non usufruire del lavoro infantile (persone con meno di 16 anni o comunque dell'età stabilita dalla legislazione locale) né a favorirne l'utilizzo;*
- B. non usufruire o favorire l'utilizzo di lavoro obbligato (lavoro o servizio ottenuto da una persona sotto la minaccia di una qualsiasi penale e per il quale detta persona non si è offerta volontariamente – es. lavoro non volontario, lavoro forzato, lavoro in condizioni di non sicurezza);*
- C. non richiedere al personale di lasciare depositi o gli originali dei documenti di identità al momento dell'inizio del rapporto di lavoro con l'azienda;*
- D. rispettare il diritto dei lavoratori di aderire a e di formare sindacati a propria scelta ed il diritto alla contrattazione collettiva;*
- E. facilitare mezzi alternativi di associazione sindacale e contrattazione collettiva, nei casi in cui tali diritti siano limitati per legge;*
- F. garantire che i rappresentanti sindacali non siano discriminati sul luogo di lavoro e che possano comunicare con i lavoratori rappresentati;*
- G. adeguarsi all'orario di lavoro previsto dalle leggi in vigore e dagli standard italiani;*
- H. garantire che il lavoro ordinario non superi le 48 ore settimanali e che sia previsto almeno un giorno di riposo settimanale;*
- I. garantire che il lavoro straordinario (oltre le 48 ore di cui sopra) non superi le 12 ore settimanali, ma solo in circostanze eccezionali e di breve durata e con remunerazione aggiuntiva rispetto alla paga base;*



- J. garantire il rispetto dei minimi retributivi legali o contrattuali per l'industria del settore, avendo altresì riguardo al fatto che il salario deve comunque soddisfare i bisogni essenziali e deve essere disponibile una parte di reddito ad uso discrezionale del lavoratore;*
- K. garantire che le trattenute sul salario non siano applicate a scopi disciplinari e che la busta paga sia chiara e comprensibile per tutti;*
- L. assicurare che la retribuzione venga elargita in maniera conveniente ai lavoratori (contanti, assegni, versamenti su c/c);*
- M. garantire che non siano stipulati accordi di lavoro nero o falso apprendistato, per evitare l'adempimento degli obblighi in materia di lavoro.*

*Per la costituzione del rapporto di lavoro il collaboratore deve sottoscrivere il relativo contratto, nonché l'impegno al rispetto del CCNL e di quanto previsto dal presente Codice Etico e di Condotta. Il collaboratore viene altresì esaurientemente informato dai Responsabili aziendali competenti riguardo alle caratteristiche della funzione e le mansioni da svolgere, gli elementi normativi e contributivi del contratto, la normativa e le procedure operative adottate dalla Società, le misure di sicurezza da adottare per la prevenzione dei possibili rischi per la salute e la sicurezza derivanti dall'attività lavorativa ed ogni altra attività formativa richiesta dalle specifiche mansioni da svolgere, formazione erogata anche per "affiancamento".*

## **Salute e Sicurezza sul Luogo di Lavoro**



*La Società si impegna a garantire un luogo di lavoro salubre e sicuro, realizzando le misure per la prevenzione di incidenti, sia nel corso del lavoro, sia in conseguenza di esso, minimizzando, per quanto ragionevolmente prevedibile, i pericoli presenti nell'ambiente.*

*A tal fine, la Società adotta Sistemi per individuare, evitare o rispondere a potenziali minacce alla salute e sicurezza delle persone in conformità al D.Lgs 09 aprile 2008, n.81 e s.m.i. (Testo Unico Sicurezza) ed alla Norma OHSAS 18001.*

*Nell'ambito di tali Sistemi sono nominati: il Responsabile del Servizio Prevenzione e Protezione (RSPP) responsabile nel garantire la salute e la sicurezza dei luoghi di lavoro secondo quanto previsto dalla normativa vigente, il Medico Competente (MC), l'Addetto al Primo Soccorso (APS), l'Addetto alla Prevenzione Incendi ed Emergenze (API) ed il Rappresentante dei lavoratori per la Salute e Sicurezza sul Lavoro (RLS).*

*La Società s'impegna altresì a fornire a tutto il personale, anche di nuova assunzione o ri-assegnato ad altre mansioni, una formazione regolare e documentata in materia di Salute e Sicurezza sul lavoro.*



*Ciascun lavoratore è tenuto al rispetto delle misure di sicurezza predisposte dal Datore di Lavoro in ottemperanza della normativa vigente in materia di Salute e Sicurezza sul Luogo di Lavoro. Inoltre, ciascun lavoratore ha il preciso dovere, direttamente o attraverso il proprio rappresentante (RLS), di comunicare tempestivamente al Responsabile del Servizio Prevenzione e Protezione (RSPP) o al proprio diretto superiore eventuali carenze prevenzionistiche o situazione di rischio riscontrate sui luoghi di lavoro.*

*Inoltre, ciascun lavoratore ha il preciso dovere di intervenire direttamente, ove possibile, per eliminare/rimuovere le minacce o attuali o potenziali alla salute e sicurezza sul lavoro nonché di comunicare tempestivamente al diretto Responsabile le situazioni o condizioni di non facile risoluzione che possano compromettere la sicurezza sul luogo di lavoro.*

### ***Molestie sul Luogo di Lavoro***

*La Società non ammette che nelle relazioni di lavoro interne ed esterne si verificano molestie di alcun genere, quali ad esempio la creazione di un ambiente di lavoro ostile nei confronti di singoli lavoratori o gruppi di lavoratori, l'ingiustificata interferenza con il lavoro altrui o la creazione di ostacoli ed impedimenti alle prospettive professionali altrui.*

*La Società non ammette molestie sessuali, intendendo come tali, la subordinazione delle possibilità di crescita professionale o di altro vantaggio alla prestazione di favori sessuali o le proposte di relazioni interpersonali private che, per il fatto di essere sgradite al destinatario, possano turbarne la serenità.*

### ***Abuso di Sostanze Alcoliche o Stupefacenti***

*Ciascun dipendente o collaboratore della Società deve astenersi dal prestare la propria attività sotto l'effetto di sostanze alcoliche o stupefacenti o che sortiscano analogo effetto e dal consumare tali sostanze nel corso della prestazione lavorativa.*

### ***Fumo***

*È fatto divieto di fumare all'interno dei locali della Società.*

### ***Tutela del Patrimonio Aziendale***

*Ogni Destinatario è direttamente e personalmente responsabile della protezione, della conservazione e dell'utilizzo dei beni e delle risorse a lui affidate.*



*I principali obblighi in capo ai Destinatari in relazione all'uso dei beni aziendali sono:*

- A. operare con la massima diligenza ed attenersi alle procedure operative in essere per l'uso e la tutela di risorse e beni aziendali;*
- B. astenersi da usi impropri che possano essere causa di danno, ancorché all'immagine della Società, perdita di efficienza o comunque, in contrasto con l'interesse della Società stessa o che possano arrecare offesa alla persona;*
- C. adottare scrupolosamente quanto previsto dalle politiche e dalle procedure di sicurezza aziendali al fine di non compromettere la funzionalità e la protezione dei Sistemi Informatici della Società.*

## ***Informativa Contabile e Gestionale***

*I Destinatari si impegnano, in conformità alle rispettive funzioni e mansioni, a far sì che i fatti relativi alla gestione della società siano rappresentati in maniera corretta e veritiera nella contabilità della Società.*

*Ogni operazione si deve basare su adeguata documentazione ed essere ragionevolmente verificabile. I principi delle informazioni utili all'attività contabile e gestionale sono quelli della correttezza, completezza e trasparenza, in pieno adempimento alla normativa vigente. Eventuali omissioni dovranno essere integrate; eventuali falsificazioni perseguite a norma della vigente normativa.*

## ***Antiriciclaggio***

*La Società non dovrà in alcun modo ed in nessuna circostanza essere implicata in vicende relative al riciclaggio di denaro proveniente da attività illecite o criminali; inoltre, si impegna a rispettare tutte le norme e disposizioni, sia nazionali che internazionali, in tema di riciclaggio.*

*Prima di stabilire relazioni o stipulare contratti con partner in relazioni d'affari di lungo periodo i Destinatari sono tenuti a raccogliere informazioni circa la reputazione della controparte.*

## ***Tutela Ambientale***

*La S.A.C.S. S.r.l. si ispira al principio di salvaguardia dell'ambiente minimizzando gli impatti ambientali prodotti dalle proprie attività.*

*In tal senso, la Società prevede al suo interno figure professionali di riferimento, con il compito di formare e sensibilizzare tutto il personale, seguire l'evoluzione della legislazione ambientale nazionale, promuovere l'attuazione ed il miglioramento in azienda del Sistema di Gestione Ambientale adottato secondo le UNI EN ISO 14001.*

*È compito di ciascun Destinatario, nello svolgimento delle attività di competenza, rispettare*



*scrupolosamente le procedure di sistema, le istruzioni operative adottate dalla Società al fine di migliorare le performance ambientali (ad esempio: effettuare la raccolta differenziata in ufficio, adottare le misure per il risparmio energetico, utilizzare con responsabilità e parsimonia le risorse a disposizione, etc.).*

## **Segnalazioni**

*Qualora un dipendente dovesse nutrire preoccupazioni rispetto a questioni contabili o di auditing discutibili, potrà notificarlo al RLSA. Qualsiasi informazione o denuncia presentata dai dipendenti in base al Codice Etico sarà trattata in modo rigorosamente riservato ed esaminato sollecitamente dall'AU.*

*S.A.C.S. S.r.l. non si rivarrà né intraprenderà alcuna azione contro alcun dipendente per aver presentato una denuncia in base al Codice Etico Aziendali in vigore. Esso richiede, sia all'AU, sia ai dipendenti che qualsiasi informazione o denuncia sia trattata in base a principi di equità, onestà e integrità. A tale riguardo, i dipendenti S.A.C.S. S.r.l. eviteranno qualsiasi forma di pubblicità interna o esterna per qualsiasi violazione o sospetta violazione essi intendano riportare, a meno che il RLSA o il management non abbiano rifiutato di esaminare la questione e tutte le alternative di consultazione interna siano già state utilizzate.*

## Dati relativi all'ORGANICO AZIENDALE al 31.12.2022

NUMERO ADDETTI TOTALI	83
-----------------------	----



*Relativamente alla presenza di personale femminile si evidenzia una presenza limitata (data anche dalle peculiarità del settore), la maggior parte del personale (soprattutto operativo) è composto da uomini.*

### Suddivisione del personale per età

*La S.A.C.S. S.r.l. non utilizza né dà sostegno all'utilizzo del lavoro infantile. Tutto il personale dell'azienda viene assunto in conformità alla normativa nazionale vigente e deve aver raggiunto la maggior età.*

Fasce di età	Numero addetti
fino a 30 anni di età	11
dai 31 ai 40 anni di età	20
dai 41 ai 50 anni di età	22
oltre i 50 anni di età	30
meno di 5 anni di Servizio	53

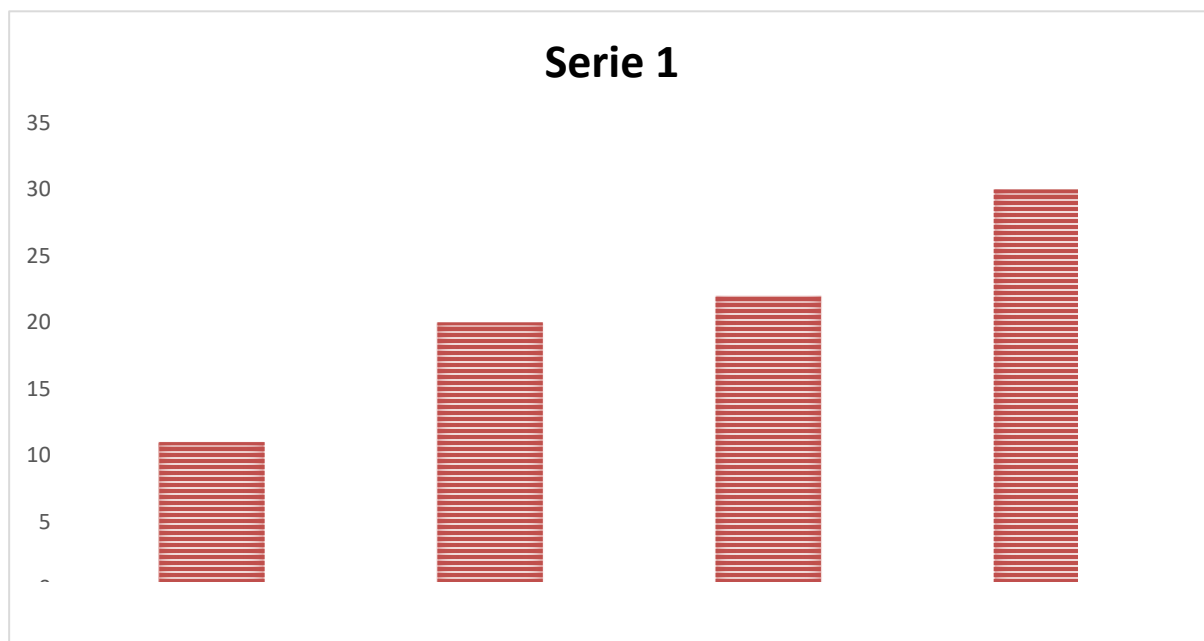

#### Composizione Organico:

*La percentuale di stranieri all'interno della forza lavoro è molto bassa (meno del 1,2%) tutti i lavoratori stranieri comprendono e parlano italiano.*



#### Suddivisione per qualifica

<i>Qualifica</i>	<i>Numero</i>
Dirigenti	02
Impiegati amministrativi	04
Impiegati tecnici	08
Operai specializzati	16
Operai qualificati	38
Impiantisti elettrici	14
Autisti	01

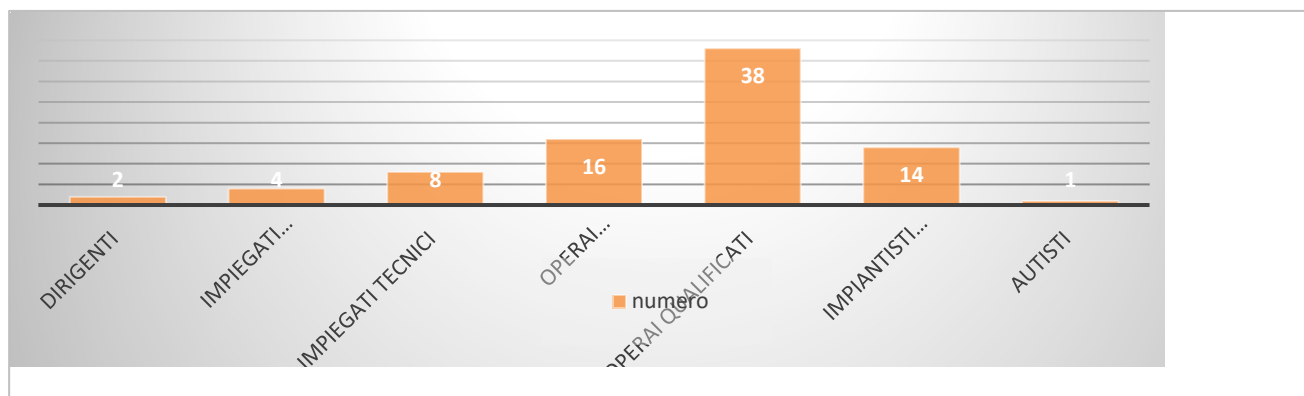

### Suddivisione del personale per anzianità di servizio



### Suddivisione del personale per titolo di studio:



Laureati	6	Impiegati 
Diplomati	9	
Licenza media	68	Operai 

### Suddivisione del personale per tipologia contratto:







Full time	Part time
75	8

Determinato	Indeterminato
10	73

Riguardo al rapporto con i propri dipendenti la S.A.C.S. S.r.l. applica i Contratti di Lavoro per Edilizia Industria/Metalmeccanico Industria



## ***I requisiti della Norma SA 8000***

### ***Lavoro Infantile***

*La S.A.C.S. S.r.l. non utilizza né dà sostegno all'utilizzo del lavoro infantile. Tutto il personale dell'azienda viene assunto in conformità alla normativa nazionale vigente e deve aver raggiunto la maggior età.*

*Nel caso in cui venissero effettuati contratti di apprendistato con giovani lavoratori, la S.A.C.S. S.r.l. si impegna ad impartire loro l'insegnamento necessario affinché possano conseguire la capacità tecnica per inserirli nel mondo del lavoro.*

### ***Lavoro forzato e obbligato***

*Tutte le persone che l'azienda impiega prestano il loro lavoro volontariamente.*

*L'azienda non ammette che il lavoro prestato dalle persone che impiega sia ottenuto dietro minaccia di una qualsiasi penale.*

*Per assicurare la piena volontarietà di qualsiasi prestazione, la S.A.C.S. S.r.l. si impegna a garantire che tutti i lavoratori siano pienamente consapevoli dei diritti e doveri derivanti dal loro contratto di lavoro.*

*Nessun lavoratore ha mai lasciato in deposito in azienda denaro o copie originali di documenti.*

*L'azienda non ha mai concesso prestiti ai propri dipendenti, poiché questo non rientra nella mission aziendale.*

*Può tuttavia concedere, quando richiesto dai lavoratori, anticipi sugli stipendi e l'ammontare dell'anticipo concesso è evidenziato in busta paga.*

*Per assicurare la piena volontarietà e consapevolezza dei diritti e dei doveri dei lavoratori derivanti dal rispettivo contratto di lavoro, il servizio di gestione del personale interno è a disposizione di tutto il personale che volesse chiedere informazioni e spiegazioni relative al rapporto di lavoro. Inoltre ad ogni dipendente viene illustrato al momento dell'assunzione il CCNL applicabile.*

*Si ritiene che le modalità per recedere dal contratto siano ben conosciute da parte del personale dipendente ed in ogni modo il servizio di gestione del personale interno è disponibile per chiarire eventuali incertezze.*

*La S.A.C.S. S.r.l., in ottemperanza a quanto previsto dalla legislazione cogente e contrattuale in materia, provvede nel caso in cui qualcuno ne faccia richiesta ad erogare anticipi sul TFR nei casi concessi e quando tale richiesta sia eseguita in modo formale e nei casi previsti dalla normativa, ma mai utilizza prestiti in denaro per "legare" i dipendenti.*

*Il personale aziendale mediante elezione ha individuato ed eletto volontariamente 1 Rappresentante dei*



*Lavoratori per la Responsabilità Sociale, che funge da intermediario con la Direzione per tutte le eventuali esigenze e necessità del personale.*

*La S.A.C.S. S.r.l., garantisce che il Rappresentante dei Lavoratori non sia soggetto a discriminazione e conferma la propria disponibilità per lo svolgimento di eventuali riunioni o comunicazioni presso gli Uffici S.A.C.S.*

## *Salute e Sicurezza*

*La S.A.C.S. S.r.l. adotta tutte le misure adeguate per prevenire incidenti e danni alla salute che possano verificarsi presso la sede aziendale ed i cantieri.*

*Come previsto dalla Testo Unico sulla Sicurezza, la S.A.C.S. riesamina periodicamente e aggiorna il Documento di Valutazione dei Rischi, nel quale sono stati individuati gli aspetti più critici che investono le attività (inerenti ad esempio il rischio connesso all'utilizzo delle attrezzature - macchinari, scale, il rischio chimico, la tutela della maternità, il rischio connesso alla movimentazione manuale dei carichi, il rischio connesso alle vibrazioni, ecc.).*

*Sono state adottate misure preventive per ridurre il rischio infortuni e malattie fra cui le principali sono:*

- organizzazione di momenti di formazione per tutti i lavoratori su temi di salute e sicurezza;*
- costante monitoraggio sul funzionamento di impianti e macchine, per verificare l'idoneità e la sicurezza dei macchinari e degli impianti;*
- rispetto del piano di sorveglianza sanitaria per ciascun dipendente che prevede un protocollo di base di accertamenti sanitari (esami strumentali e di laboratorio) per singola mansione;*
- un Sistema di Gestione per la Sicurezza dei Lavoratori – BS OHSAS 18001 implementato e Certificato.*

*Per gestire correttamente tutti gli aspetti della sicurezza è stato nominato un Responsabile Servizio Prevenzione e Protezione (RSPP), che organizza il Servizio.*

*RSPP ha provveduto all'aggiornamento del DVR, alla formazione del personale e alla redazione di procedure per la sicurezza. Con cadenza annuale viene effettuata una Riunione Periodica, in presenza del RLS, del MC, del RSPP e della Direzione in cui si analizza il resoconto del Medico Competente, le osservazioni del RSPP e del RSL e l'evoluzione del piano di adeguamento/miglioramento pianificando gli obiettivi e le responsabilità per il futuro. A tutti i dipendenti aziendali impiegati nei cantieri sono stati consegnati appositi dispositivi di protezione individuali*

*Grazie ad una strategia tesa alla salvaguardia della salute e della sicurezza dei lavoratori e di chiunque venga coinvolto nelle attività aziendali e alla riduzione dei rischi di incidente, è stato implementato un sistema di controllo degli eventi infortunistici, i cui dati relativi all'andamento antinfortunistico e i relativi obiettivi di miglioramento sono riportati nella Riunione periodica annuale.*



## ***Dati Relativi alla SICUREZZA SUL LAVORO al 31.12.2022***

<b><i>NUMERO INFORTUNI NON GRAVI</i></b>	<b><i>0</i></b>
<b><i>NUMERO INFORTUNI MORTALI</i></b>	<b><i>0</i></b>
<b><i>NUMERO PROVVEDIMENTI DISCIPLINARI</i></b>	<b><i>0</i></b>
<b><i>SANZIONI PER VIOLAZIONI ACCERTATE</i></b>	<b><i>0</i></b>
<b><i>ORDINI DI SERVIZIO DA PARTE DI D.L. PER VIOLAZIONE SICUREZZA</i></b>	<b><i>0</i></b>
<b><i>VERTENZE ATTIVATE NEL 2022</i></b>	<b><i>0</i></b>

### ***Libertà di associazione e diritto alla contrattazione collettiva***

*L'azienda rispetta il diritto di tutto il personale di formare e aderire ai sindacati di loro scelta e il diritto dei lavoratori alla contrattazione collettiva.*

*Al momento non sono presenti rappresentanti sindacali eletti dai lavoratori.*

### ***Discriminazione***

*La S.A.C.S. S.r.l. garantisce pari opportunità a tutte le persone che vi lavorano e non ammette alcuna forma di discriminazione.*

*Il nuovo personale è assunto sulla base di parametri oggettivi in termini di formazione, esperienze e abilità in relazione alle funzioni da ricoprire.*

*Il lavoro è remunerato secondo le indicazioni contenute nei Contratti Collettivi Nazionali del settore di appartenenza. Le stesse fonti normative disciplinano promozioni, licenziamenti e pensionamenti.*

*L'accesso alla formazione è garantito tenendo conto delle necessità aziendali.*

*Non vi è alcuna interferenza con la libertà di ciascun lavoratore di seguire i propri principi.*

*L'integrità dei lavoratori è salvaguardata e non sono ammessi comportamenti offensivi della loro sfera personale.*

*Al fine di prevenire qualsiasi forma di discriminazione durante il lavoro è stata predisposta una procedura per l'invio e la gestione di eventuali reclami che permette ai lavoratori di manifestare eventuali discriminazioni subite, ed alla azienda di porre in essere tutte le misure necessarie per evitare il ripetersi dell'evento.*

*È stato predisposto un Codice Etico che, fissando precise regole di comportamento, rappresenta uno*



*strumento importante di prevenzione di eventuali discriminazioni tra colleghi.*

*L'adesione al Codice Etico è proposta anche a tutti i fornitori per garantire la correttezza dei rapporti a tutta la filiera di produzione.*

## *Procedure disciplinari*

*La S.A.C.S. S.r.l. applica le procedure per le pratiche disciplinari previste dal Contratto Nazionale per il personale dipendente, che prevede l'applicazione dei seguenti provvedimenti:*

- richiamo verbale,*
- richiamo scritto,*
- multa non superiore all'importo di 3 ore di lavoro;*
- sospensione dal lavoro e dalla retribuzione per un periodo non superiore a 3 giorni.*

*Il ricavato delle sanzioni pecuniarie, come definito dalla normativa, sarà devoluto ad eventuali istituzioni assistenziali e previdenziali di carattere aziendale.*

*Il personale è informato sulle procedure disciplinari anche con disponibilità dello stesso nei luoghi di lavoro.*

*In ogni caso l'azienda cerca di stimolare il proprio personale a comportamenti virtuosi attraverso consigli e richiami verbali, qualora questi siano disattesi mediante ammonizioni scritte. Il personale recidivo nel comportamento errato o coloro che hanno tenuto condotte gravi sono stati oggetto di multe o sospensioni.*

## *Orario di lavoro*

*L'orario di lavoro praticato dal personale rispetta pienamente le regole stabilite dal Contratto Nazionale applicato e tutte le altre leggi applicabili in materia. Gli orari di lavoro sono esposti nelle aree comuni.*

*La durata dell'attività lavorativa è fissata in 40 ore settimanali ed è determinata dalle norme dei contratti collettivi nazionali del settore e la giornata lavorativa non supera le 10 ore. Le ore di straordinario, vengono richieste ai dipendenti solo nei casi di particolari esigenze produttive, ma sempre nella piena volontarietà e disponibilità del lavoratore.*

*L'Amministrazione paghe, mensilmente, verifica che non ci siano stati casi di superamento delle ore di straordinario previste contrattualmente.*

*Eventuali modifiche della distribuzione delle ore nell'arco delle settimane sono concordate con i lavoratori, così come la pianificazione delle ferie, dei congedi e dei permessi.*



## *Retribuzione*

*La S.A.C.S. S.r.l. assicura a tutti i dipendenti l'applicazione del trattamento previsto dal CCNL e la normativa di settore vigente relativa al trattamento retributivo e contributivo – assistenziale.*

*Nella busta paga sono specificate tutte le voci retributive, contributive e di inquadramento affinché i lavoratori possano in ogni momento verificare la regolarità della propria posizione.*

*Ma comunque il contratto di lavoro a tempo indeterminato è la forma contrattuale più utilizzata in azienda.*

*Le retribuzioni medie pagate ai dipendenti sono in linea con quanto previsto dai contratti nazionali, sebbene in misura diversa a seconda della funzione svolta.*

## *Sistema di Gestione*

*SACS S.r.l. si è dotata di un Sistema di Gestione della Responsabilità Sociale conforme alla norma SA 8000 integrandolo con altri sistemi (qualità, ambiente, sicurezza).*

*Il Sistema è gestito attraverso una articolata documentazione che comprende:*

- il manuale integrato*
- le procedure*
- le registrazioni*

*Nell'anno 2017 a seguito dell'aggiornamento del Sistema di Gestione per la Responsabilità Sociale è stato eletto un Social Performance Team (SPT).*

*Il Social Performance Team (SPT) che include una rappresentanza equilibrata tra management e lavoratori, conduce periodicamente la valutazione dei rischi e attribuisce un ordine di priorità alle aree di potenziale o reale non conformità rispetto allo standard. La conformità dello standard sulla responsabilità sociale resta all'Amministratore/Senior Management.*

*Inoltre il SPT effettua sistematiche attività di monitoraggio nei luoghi di lavoro al fine di tenere sotto controllo la conformità allo standard SA 8000, l'attuazione delle azioni pianificate per affrontare i rischi identificati e l'efficacia delle modalità adottate per soddisfare la Politica Aziendale e i requisiti richiesti dallo standard di responsabilità sociale.*

*La S.A.C.S. S.r.l. ha implementato e attua una procedura di qualifica e rivalutazione periodica del proprio albo fornitori che prevede la capacità di rispondere ai requisiti della norma SA 8000.*



## *Evoluzione prevedibile per la gestione*

*Per S.A.C.S. S.r.l. il Bilancio Sociale costituisce, quindi, un documento di dialogo con tutti gli stakeholder di riferimento, all'interno del quale sono riportate, in maniera formale, le attività intraprese e i risultati conseguiti nel corso dell'anno. Il Bilancio Sociale è soprattutto l'esposizione puntuale di un processo gestionale orientato al miglioramento continuo della cultura d'impresa nel campo della responsabilità sociale. In tal senso, questo documento, vuole ribadire, aggiornare e formare tale cultura nel nostro contesto organizzativo, dando dimostrazione dell'impegno di S.A.C.S. rispetto a tematiche di grande rilevanza nell'ambito della solidarietà sociale, del rispetto per l'ambiente, della salute dei lavoratori e dell'etica.*

*Nell'ottica di rendere questo strumento sempre più ricco di dettagli, ci impegniamo nei prossimi anni ad apportare soluzioni migliorative alla struttura del documento, facendo maggiore ricorso alla presenza degli indicatori di prestazione (KPI) a supporto dell'argomentazione prevista per illustrare le azioni intraprese.*

*Di seguito indichiamo gli obiettivi su cui la S.A.C.S. S.r.l. si sta concentrando:*

<b>01x</b>	LAVORO INFANTILEx	N° lavoratori > 15 annix	<b>0x</b>
<b>02x</b>	LAVORO FORZATO E OBBLIGATOx	N. segnalazioni nell'annox	<b>0x</b>
<b>03Ax</b>	SICUREZZA: DIMINUZIONE GRAVITÀ DEGLI INFORTUNIx	gg x 1.000 / Ore lavoratex	<b>≤ 1x</b>
<b>03Bx</b>	SICUREZZA: DIMINUZIONE FREQUENZA DEGLI INFORTUNIx	N x 1.000.000 / ore lavoratex	<b>≤ 20x</b>
<b>03Cx</b>	SICUREZZA: RIDUZIONE RISCHIO MALATTIE PROFESSIONALIx	Giornate di malattia professionale / Giornate lavorativex	<b>≤ 1% x</b>
<b>04x</b>	FAVORIRE LA LIBERTÀ DI ASSOCIAZIONE E DIRITTO ALLA CONTRATTAZIONE COLLETTIVA x	N° comunicazioni nell'anno rispetto all'anno precedente x	<b>&gt; 20% x</b>
<b>05x</b>	DISCRIMINAZIONE x	Numero reclami con segnalazioni relative all'aspetto x	<b>≤ 2% x</b>
<b>06x</b>	DIMINUIZIONE DEL NUMERO DI PRATICHE DISCIPLINARI (richiami, multe, contenziosi, ecc) x	N. di provvedimenti disciplinari / Tot. lavoratori x	<b>&lt; 50% x</b>
<b>07x</b>	ORARIO DI LAVORO x	Numero reclami con segnalazioni relative all'aspetto x	<b>≤ 5% x</b>
<b>08x</b>	RETRIBUZIONE x	Numero reclami con segnalazioni relative all'aspetto x	<b>≤ 10% x</b>
<b>09x</b>	SENSIBILIZZARE I FORNITORI/SUBAPPALTATORI IN MERITO AI REQUISITI SA 8000 x	N° lettere sottoscritte e questionari con risposte ricevuti / n° fornitori/subappaltatori attivi e ritenuti critici x	<b>100% x</b>
<b>10x</b>	INCREMENTO DELLE ATTIVITÀ DI FORMAZIONE SUI PRINCIPI SA 8000 x	n ore erogate / Ore di formazione pianificate x	<b>≥ 50% x</b>
<b>11x</b>	RIDUZIONE ASSENTEISMO x	N° assenza / N° ore totali x	<b>&lt; 3,5% x</b>

¶